

TÜRK ECZACILARI BİRLİĞİ, PSIKOTROP İLAÇLARIN PİYASA KONTROLÜNE İLİŞKİN ANKET VE DEĞERLENDİRME ÇALIŞMALARINA BAŞLADI

Sayın Meslektaşlarımız

11.1.1985 tarihinde toplanan İlaç Danışma Kurulu 1983 tarihinde SSY Bakanlığı tarafından yayınlanmış "Reçetesi ayrı alkonulacak ilaçlar" listesini görüşmeye devam etmiş ve uygulamaya ilişkin bazı kararlar alınmıştır.

İçerisinde tek veya birden fazla kombine etken psikotrop madde taşıyan ilaçlar hakkında "Psikotrop reçete" uygulamasına çok yakında geçilecektir.

Ayrıca, B listesinde bulunan Antikolinergik + Sedatif, Antikolinergik + Trankilizan Kombinasyonları ile C listesinde bulunan ilaçlar hakkında da özellikle gerçek tüketimin ve tüketimdeki amacın niteliğini belirleyebilmek için anket çalışması ve istatistiksel değerlendirilme yapılmasına, alınacak sonuca göre bu listelerdeki ilaçların "Psikotrop reçete" uygulamasına kapsama alınması bilahare karar verilmesine karar alınmıştır.

Bu değerlendirilmelerin yapılabilmesi için ilgili çeşitli kurum ve

kuruluşlara görev verilmiştir. Doğal olarak görevli kuruluşlar arasında T.E.Birliği de bulunmaktadır.

Görevin yerine getirilmesinde, halk sağlığında doğrudan sorumlu olan siz meslektaşlarımızın çok büyük katkısı olacaktır.

Bu bağlamda ricalarımız şunlardır:

1. Ek (1 ve 2) de bulunan B ve C listeleri ile anket cevap formlarını lütfen iyice inceleyiniz.

2. Ek 3'de anket hakkında genel bilgiler bulunmaktadır. Lütfen iyice inceleyiniz.

3. Ek 4 ve 5 de B ve C listelerine ilişkin anket soruları bulunmaktadır. Lütfen iyice inceleyiniz.

4. Çalışmanın amaçları aşağıda açıklanmaktadır. Bu açıklamalarımız konu hakkında akla gelebilecek bazı soruları izale etmeye yöneliktir.

i. Çalışma SSY Bakanlığı'nca verilmiş olan bir görevin yerine getirilmesini amaçlamaktadır.

ii. Çalışmanın bir kamu görevi olması sebebiyle Eczaneniz TEB'e yardımcı olmanız yönünden seçilmiş bulunmaktadır.

iii. Çalışmanın, Eczanenizin herhangi bir şekilde ve amaca yönelik denetimden geçirilmesi ile hiç bir ilgisi bulunmamaktadır.

iv. Çalışma kapsamında iletilecek bilgiler B ve C listelerinde belirtilen ilaçların kullanımları açısından istatistiksel çalışmalarda veri olarak kullanılacak ve her türlü ayırımı sadece T.Eczacıları Birliği'nde saklı kalacaktır.

v. Konu hakkında anlaşılmayan hususları ayrıntıları her zaman T.E.B. Merkez Heyeti bürosuna cevaplandırılacaktır.

Türk toplumu açısından son derece önemli gördüğümüz, özellikle fiziksel ve psişik bağımlılığa neden olan madde ve ilaçların takibi hususunda ülkemiz eczacılığına yaraysın bir biçimde olacağından emin olduğumuz sorumluluk duygularımızın en kısa sürede TEB ile paylaşılması dileği ile bilgilerimizi saygı ile rica eder çalışmalarınızda başarılar dilerim

TÜRK ECZACILARI BİRLİĞİ
MERKEZ HEYETİ
Genel Sekreteri
Dr. Nurettin ABACIOĞLU

B LİSTESİ:

- "B Listesi"nde bulunan ilaçların eczanenizdeki aylık ortalama stok miktarı (kutu olarak) ne kadardır?
- "B Listesi"nde bulunan ilaçların son bir ay içinde sipariş miktarı (kutu olarak) ne kadardır?
- "B Listesi"nde bulunan ilaçlardan hangileri tüketiciler tarafından herhangi bir reçete ibraz edilmeksizin eczanenizden talep edilmektedir? (İstenen ilaçla ilgili olarak kutu içine x işareti koyunuz.)
- "B Listesi"nde bulunan ilaçlardan hangileri en fazla olarak satılmaktadır? (En fazla satılan ilaçla ilgili olarak kutu içine x işareti koyunuz.)
- "B Listesi"nde bulunan ilaçlardan hangileri aşağıda belir-

tilen tiplerdeki reçetelere yoğunlukla (adet olarak) yazılmaktadır? Lütfen ilgili kutuyu işaretleyiniz.

a: Özel Reçeteler

b: Hastane Reçeteleri

- "B Listesi"nde bulunan ilaçlardan hangileri aşağıda belirtilen uzmanlık alanları çerçevesinde eczanenize ulaşmaktadır?
 - Kulak-Burun-Boğaz
 - Pediatri
 - Dermatoloji
 - Jinekoloji
 - Enfeksiyon Hastalıkları
 - Nöroloji
 - Kardiyoloji
 - Hematoloji
 - Göğüs Hastalıkları
 - Gastroenteroloji
 - Beviye
 - Endokrinoloji
- Diğer belirtilecek özel hususlar.

C. LİSTESİ:

- "C Listesi"nde bulunan ilaçların eczanenizdeki aylık ortalama stok miktarı (kutu olarak) ne kadardır?
- "C Listesi"nde bulunan ilaçların son bir ay içinde sipariş miktarı (kutu olarak) ne kadardır?
- "C Listesi"nde bulunan ilaçlardan hangileri tüketiciler tarafından herhangi bir reçete ibraz edilmeksizin eczanenizden talep edilmektedir? (İstenen ilaçla ilgili olarak kutu içine x işareti koyunuz.)
- "C Listesi"nde bulunan ilaçlardan hangileri en fazla olarak satılmaktadır? (En fazla satılan ilaçla ilgili olarak kutu içine x işareti koyunuz.)
- "C Listesi"nde bulunan ilaçlardan hangileri aşağıda belirt-

len tiplerdeki reçetelerde yoğunlukla (adet olarak) yazılmaktadır? Lütfen ilgili kutuyu işaretleyiniz.

a : Özel Reçeteler

b : Hastane Reçeteleri

6. "C Listesi"nde bulunan ilaçlardan hangileri aşağıda belirtilen uzmanlık alanları çerçevesinde eczanenize ulaşmaktadır

- Kulak-Burun-Boğaz
- Pediatri
- Dermatoloji
- Jinekoloji
- Enfeksiyon Hastalıkları
- Nöroloji
- Kardiyoloji
- Hematoloji
- Göğüs Hastalıkları

- Gastroenteroloji

- Bevlıye

- Endokrinoloji

7. Diğer belirtilecek özel hususlar.

EK 3:

1. Bu Ek "B" ve "C" listelerine ilişkin yapılacak uygulamalarla ilgili genel bilgileri içermektedir.
2. Gerek "B" ve gerekse "C" listelerine ekli olarak anket sorularını içeren 1 form ile anket sorularına cevaplarınızı işaretleyebileceğiniz bir cevap formu bulunmaktadır.
3. "B" ve "C" listeleri ekinde bulunan soru formu 7 tip soruyu içermektedir.

4. Gerek "B" ve gerekse "C" formunda bulunan son sorular sizin özel gözlemlerinize veya önemli belirtmek istediğiniz hususa ayrılmıştır. 1'den fazla gözlem veya belirtmek istediğiniz husus bulunduğu takdirde bunları lütfen maddeler halinde yazınız

5. "B" ve "C" listelerine ilişkin formlarda, listede bulunan ilaçlar yanına soru formundaki ilk altı soru her soru bir sütun olarak düzenlenmiş ve her sütun içinde de her ilaç için kutular konmuştur. Aşağıda doldurmaya ilişkin bir örnek verilmiştir. Lütfen cevap formuna aynı biçimde işaretleyiniz.

ÖRNEK : "B" Listesi:

a : Özel reçeteler

b : Hastane reçeteleri

B LİSTESİ:

İLACIN ADI						K.B.B.	PEDIATRİ	DERMATOLOJİ	JİNEKOLOJİ	İNFES. HAST.	NÖROLOJİ	KARDİYOLOJİ	HEMATOLOJİ	GÖĞÜS HAST.	GASTROENTEROLOJİ	BEVLİYE	ENDOKRİNOLOJİ
	1	2	3	4	5												
1. Antimaren 20 komp.	<input type="checkbox"/>	<input type="checkbox"/>	<input type="checkbox"/>	<input type="checkbox"/>	<input type="checkbox"/>	<input type="checkbox"/>	<input type="checkbox"/>	<input type="checkbox"/>	<input type="checkbox"/>	<input type="checkbox"/>	<input type="checkbox"/>	<input type="checkbox"/>	<input type="checkbox"/>	<input type="checkbox"/>	<input type="checkbox"/>	<input type="checkbox"/>	<input type="checkbox"/>
2. Ankol 60 tablet	<input type="checkbox"/>	<input type="checkbox"/>	<input type="checkbox"/>	<input type="checkbox"/>	<input type="checkbox"/>	<input type="checkbox"/>	<input type="checkbox"/>	<input type="checkbox"/>	<input type="checkbox"/>	<input type="checkbox"/>	<input type="checkbox"/>	<input type="checkbox"/>	<input type="checkbox"/>	<input type="checkbox"/>	<input type="checkbox"/>	<input type="checkbox"/>	<input type="checkbox"/>
3. Asmachur 24 tablet	<input type="checkbox"/>	<input type="checkbox"/>	<input type="checkbox"/>	<input type="checkbox"/>	<input type="checkbox"/>	<input type="checkbox"/>	<input type="checkbox"/>	<input type="checkbox"/>	<input type="checkbox"/>	<input type="checkbox"/>	<input type="checkbox"/>	<input type="checkbox"/>	<input type="checkbox"/>	<input type="checkbox"/>	<input type="checkbox"/>	<input type="checkbox"/>	<input type="checkbox"/>
4. Artan 100 tablet	<input type="checkbox"/>	<input type="checkbox"/>	<input type="checkbox"/>	<input type="checkbox"/>	<input type="checkbox"/>	<input type="checkbox"/>	<input type="checkbox"/>	<input type="checkbox"/>	<input type="checkbox"/>	<input type="checkbox"/>	<input type="checkbox"/>	<input type="checkbox"/>	<input type="checkbox"/>	<input type="checkbox"/>	<input type="checkbox"/>	<input type="checkbox"/>	<input type="checkbox"/>
5. Belladenal 20 tablet	<input type="checkbox"/>	<input type="checkbox"/>	<input type="checkbox"/>	<input type="checkbox"/>	<input type="checkbox"/>	<input type="checkbox"/>	<input type="checkbox"/>	<input type="checkbox"/>	<input type="checkbox"/>	<input type="checkbox"/>	<input type="checkbox"/>	<input type="checkbox"/>	<input type="checkbox"/>	<input type="checkbox"/>	<input type="checkbox"/>	<input type="checkbox"/>	<input type="checkbox"/>
6. Bentil (20.50) kaps.	<input type="checkbox"/>	<input type="checkbox"/>	<input type="checkbox"/>	<input type="checkbox"/>	<input type="checkbox"/>	<input type="checkbox"/>	<input type="checkbox"/>	<input type="checkbox"/>	<input type="checkbox"/>	<input type="checkbox"/>	<input type="checkbox"/>	<input type="checkbox"/>	<input type="checkbox"/>	<input type="checkbox"/>	<input type="checkbox"/>	<input type="checkbox"/>	<input type="checkbox"/>
7. Bronkalmin 25 tabl.	<input type="checkbox"/>	<input type="checkbox"/>	<input type="checkbox"/>	<input type="checkbox"/>	<input type="checkbox"/>	<input type="checkbox"/>	<input type="checkbox"/>	<input type="checkbox"/>	<input type="checkbox"/>	<input type="checkbox"/>	<input type="checkbox"/>	<input type="checkbox"/>	<input type="checkbox"/>	<input type="checkbox"/>	<input type="checkbox"/>	<input type="checkbox"/>	<input type="checkbox"/>
8. Calcidrine 120 cc. şır.	<input type="checkbox"/>	<input type="checkbox"/>	<input type="checkbox"/>	<input type="checkbox"/>	<input type="checkbox"/>	<input type="checkbox"/>	<input type="checkbox"/>	<input type="checkbox"/>	<input type="checkbox"/>	<input type="checkbox"/>	<input type="checkbox"/>	<input type="checkbox"/>	<input type="checkbox"/>	<input type="checkbox"/>	<input type="checkbox"/>	<input type="checkbox"/>	<input type="checkbox"/>
9. Cantil With Phenobr.	<input type="checkbox"/>	<input type="checkbox"/>	<input type="checkbox"/>	<input type="checkbox"/>	<input type="checkbox"/>	<input type="checkbox"/>	<input type="checkbox"/>	<input type="checkbox"/>	<input type="checkbox"/>	<input type="checkbox"/>	<input type="checkbox"/>	<input type="checkbox"/>	<input type="checkbox"/>	<input type="checkbox"/>	<input type="checkbox"/>	<input type="checkbox"/>	<input type="checkbox"/>
10. Difilin 20 tablet	<input type="checkbox"/>	<input type="checkbox"/>	<input type="checkbox"/>	<input type="checkbox"/>	<input type="checkbox"/>	<input type="checkbox"/>	<input type="checkbox"/>	<input type="checkbox"/>	<input type="checkbox"/>	<input type="checkbox"/>	<input type="checkbox"/>	<input type="checkbox"/>	<input type="checkbox"/>	<input type="checkbox"/>	<input type="checkbox"/>	<input type="checkbox"/>	<input type="checkbox"/>
11. Dactil 12,25 kaps.	<input type="checkbox"/>	<input type="checkbox"/>	<input type="checkbox"/>	<input type="checkbox"/>	<input type="checkbox"/>	<input type="checkbox"/>	<input type="checkbox"/>	<input type="checkbox"/>	<input type="checkbox"/>	<input type="checkbox"/>	<input type="checkbox"/>	<input type="checkbox"/>	<input type="checkbox"/>	<input type="checkbox"/>	<input type="checkbox"/>	<input type="checkbox"/>	<input type="checkbox"/>

MERKEZ HEYETİ ÜYEMİZ Ecz. MEHDİ ADVAN TRAFİK KAZASI GEÇİRDİ

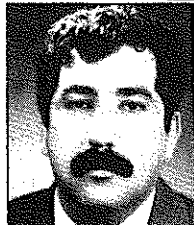

15 Şubat 1985 tarihindeki Merkez Heyeti toplantısına katılmak üzere Diyarbakır'dan yola çıkan Mehdi ADVAN arkadaşımız aynı gün öğlen saatlerinde Şereflikoçhisar ilçesinde kaza geçirdi. Kazada Enver ve Ekrem ADVAN ağabeylerini kaybeden Mehdi ADVAN halen Ankara Özel Akış Hastanesi'nde tedavi görmektedir. Femur ve pelvis kırıkları ve mesane yırtılması geçiren arkadaşımızın sağlık durumu ciddiyetini korumakla beraber iyiyeye doğru gitmektedir. Hastanede Merkez Heyeti Büro Personeli nöbetleşe olarak ve diğer arkadaşları yardımcı olmak üzere her an hazır beklemektedirler.

Arkadaşımıza acil şifalar, ailesi ve yakınlarına baş sağlığı dileriz.

KATMA DEĞER VERGİSİ REHBERİ

Maliye Gellirler Kontrolörleri Derneğinin çıkarmış olduğu tek cilt üç kitaplık yayın, KDV konusunda her türlü sorununuzun çözümünde yardımcı olabilecek bir eserdir.

Merkez Heyetimiz'in bu konudaki çalışmalarında her zaman yardımcı olan Gellirler Başkontrolörü Sayın M. Nadir ARICA ve arkadaşları tarafından hazırlanan bu eserden tüm Bölge Eczacı Odalarına birer adet gönderilmiş bulunmaktadır. Ayrıca temin etmek isteyen arkadaşlarımız PK 264 Yenışehir-ANKARA adresinde 4500 TL ücretle istekte bulunabilirler.