Basında TEB

Bilimsel eczacılık 159 yaşında

G-Demokrat Gebze-41

Türk Eczacıları Birliği (TEB) Genel Başkanı Mehmet Domaç, sağlıkta özelleştirmelerin kesinlikle çözüm olmadığını belirtirken, ilaç fiyatlarının ser- [illegible] da çalışanların iş güvencelerinin ortadan kalkacağını, çalışma koşullarının ağırlaşacağını ve iş yü[illegible] artacağ[illegible] ni savundu. Domaç, piyasada çok[illegible] ilaç fi[illegible] 2005 yılının belirlendiğini anlatan Domaç, daha sonra ani bir "gece yarısı kararnamesiyle"bu sürenin 1999 Ocak ayı olarak değiştirildiğini anım-

Birdal'a destek büyük

G-EMEK-34

ANKARA - Dün İHD Genel Merkezi, yurtiçi ve yurtdışında gönderilen destek mesajlarının akınına uğradı. Mesaj gönderen örgütleri ve kuruluşlardan bazıları şöyle: EMEP genel merkezleri, HADEP Genel Başkanlığı, Muş İl ve ilçe ö[illegible] İl Başkanlığı, Adıyaman İl Başkanlığı [illegible] dana Barosu Baş[illegible]

TEB'den SSK'ya eczane tepkisi

G-EMEK-34

ANKARA - Türk Eczacıları Birliği (TEB), SSK'nın [illegible] eczanelere kendi adına eczane açacağı"na ilişkin açıklamasına tepki göstererek, Bakan'ın eczanelerin hangi yasa[illegible] göre açıldığını ve eczanelerin [illegible] nesi için hangi [illegible] ne açılması için yasalara aykırı girişimde bulunamaz" diyen Domaç, Kılıçdaroğlu'nun yasalara aykırı olarak çalışan SSK'ya ait 150 eczaneyi derhal kapatmasını, aksi halde yasalar karşısında sorumlu duruma düşeceğini [illegible] Domaç, bir taraftan [illegible] çalışmaları sürerken, diğer taraftan sağlığın vazgeçilmez ürünü olan ilaç hizmetini hem de yasalara aykırı bir biçimde SSK'ya verdirtmeye çalışmanın bir çifte standart anlamına geleceğine dikkat çekerek, yasalara aykırı eczane açılmaya kalkışıldığı takdirde TEB'in sessiz kalmayacağını ifade etti. (Emek)

'SSK'nin eczane açması yasal değil'

G-ÜLKEDE GÜNDEM-34

Türk Eczacıları Birliği (TEB) Genel Başkanı Mehmet Domaç, yasalara aykırı eczane açılması du[illegible] da, TEB'in tüm hukuksal başvurularını [illegible] örgütsel tepkisini göstereceğini [illegible]

Viagra RTÜK gündeminde

G-YENİ YÜZYIL-34

Türk Eczacıları Birliği Başkanı Mehmet Domaç RTÜK'e başvurarak, Viagra adı iktidarsızlık hapının haber adı altında reklamının yapıldığını belirtti ve bu durumun önlenmesini istedi

Nevin BILGIN Ankara

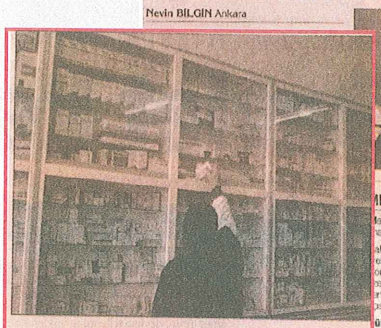

MEKSİKA'DAN AMBARGO

Meksika Sağlık Bakanlığı Viagra'nın satılarını bir süre için durdurma kararı aldı. [illegible] Juan Ramón de la Fuente, "Viagra [illegible] ereksiyon problemi olanlar için geliştirildi. [illegible] ermal erkeklerin cinsel performansı [illegible] etkisi yok. Bu yüzden ilacı [illegible] satmak insan psikolojisi [illegible] bir hata olabilir," dedi. Hükümet eczanelerin reçetesi [illegible] Viagra satmasını yasakladı

Eczacıların derdi kamu

G. YENİ ŞAFAK-34

Eczacılar çalıştıkları kamu kurumlarında, geçinebilecekleri bir ücret alamadıkları için çalışmak istemiyorlar.

Türk Eczacıları Birliği (TEB) Başkanı Mehmet Domaç, eczacıların kamu Bakanlığı'nın müdahale etmemesini eleştirdi. Domaç, "Hastane ve poliklinik eczaneler

Eczacılık Günü kutlandı

G-TÜRKİYE-34

ANKARA (İHA) "14 Mayıs Eczacılık Günü" dolayısıyla bir dizi etkinlik gerçekleştirildi. Türk Eczacıları Birliği, Ankara Eczacılar Odası ve Ankara Üniversitesi Eczacılık Fakültesi işbirliğiyle gerçekleştirilen etkinlikler, dün sabah saat 10.00 da Anıtkabir'i ziyaret ile başladı. Ecza-

TV Programları

TRT-2,
"Akşama Doğru" Programı
(13.05.1998)
Konu: Eczacılar Patente
Neden Karşı Çıkıyor
Katılan: TEB II.Bşk. Ecz.Akın Çubukçu

Flash TV "Kent Gündemi" Programı
(15.3.1998)
Konu: İlaçta Patent ve Gelişmeler
Katılan: TEB Gn.Bşk.Mehmet Domaç

Kanal 7 "Dördüncü Boyut" Programı
(27.5.1998)
Konu: İlaçta Patent ve Gelişmeler
Katılan: TEB Gn.Bşk.Ecz.Mehmet Domaç

NTV "Evet-Hayır" Programı
(2.6.1998)
Konu: Viagra
Katılan: TEB Gn.Bşk.Ecz.Mehmet Domaç

Türkiye ithal ilaç cenneti

G-ATES-34 Teb

● Türkiye, dünyada kendi ilacını üretebilen 35 ülkeden biri. ● Buna rağmen 1997 yılında ithal ilaca 380 milyon dolar ödedik ● İhracatın ithalaa karşılama oranı ise her geçen yıl azalıyor.

İLACINI kendisi üretebilen 35 ülkeden biri olan Türkiye'de ilaç pazarı yüzde 17 büyüyerek 2 milyar 300 milyon dolarlık bir kapasiteye ulaştı. Türkiye'nin ithal ettiği ilaç oranı ise yüzde 20'ye çıktı. Türkiye, 1997'de 380 milyon dolarlık (95 trilyon) ilaç ithal etti.

100 firma var

Türkiye Eczacılar Birliği'nin rakamlarına göre, Türkiye'deki ilaç sektöründe 100'e yakın firma bulunmasına karşın 65'ü üretim yapıyor. 28 çok ulusu ilaç firmasından da sadece 10'u üretimini sürdürüyor. Diğerleri ise fason üretim yapıyor veya ilaç ithalatı yoluna gidiyor. Türkiye, 1997'de 380 milyon dolarlık ilaç ithal etti. Ülkemizde kanser ilaçları, gen teknolojisiyle üretilen ilaçlar, serumlar, aşılar bulunmadığı için ithal yoluna gidiliyor. Türkiye'de üretilmesine rağmen baz ilaçlar, vitaminler, mineraller ve bitkisel ürünler de ithal ediliyor.

Türk Eczacıları Birliği Başkanı Mehmet Domaç, Türkiye'de ilaçta tam bir ithal olayı'nı yaşandığını belirterek, "Sağlık Bakanlığı liberal bir politika izleyerek ülkemizin ithal ilaç cennet haline gelmesine yeşil ışık yakıyor. 1998'de ithal ilaç oranı yüzde 20'ye ulaştı. İhracatın ithalatı karşılama oranı da yüzde 11'lere indi" dedi.

İhracatın ithalatı karşılama oranı

Yıl	İthalat	İhracat	(%)
1990	470	80	19
1991	442	80	18
1992	522	78	15
1993	516	87	16
1994	469	404	21
1995	729	94	12
1996	875	100	11

Domaç, şöyle konuştu:

Denetleme eksik

"Yurt dışından ilaçları vadeli alıp Türkiye'de peşin satarak hiçbir yatırım yapmadan dıdı karlar elde etmeler, ilacın ithal edildiği firmaların denetlenmemesi, ilacın ithal edildiği firmaların denetlenmemesi, ithal ilacın fiyat belirlenmesinde karlılık dışında yüzde 22 gibi genel masrafın olması etkili oluyor. İthal edilen ilacın tüketim miktarı hesaplanarak yılda üç-

İlaca zam önlenemiyor!

G. YENİ İSTANBUL - 34

ANKARA- Sağlık Bakanı Halil İbrahim Özsoy, Eczacılar Birliği Başkanı Mehmet Domaç ve bazı ilaç firmalarının yetkilileriyle ilaçların fiyatlandırılmasıyla ilgili bir toplantı yaptı. Toplantının basına açık kısmında bir konuşma yapan Özsoy, Türkiye'de ilacın ge- ... göreceğini belirterek, "Geçtiğimiz yıl başına gelenlerden sonra ilaca önce yüzde 15 zam yerdik." Fakat ilaç girdilerinin döviz'e bağlı olması nedeniyle yerli ilaç firmalarının zarara uğramaması için zam daha ver- ...'a kadar zam ... 2165 ilaca ...le 20 arasında, ...da zam talebini ... Ancak, şimdi ...z ki, ilaca yeni zam gündeme ... Bu durumda iki-üç ayda bir ne sektörün Bakanlığın iki-üç ayda bir zam yapmasını ortadan kaldırmak için ortalama bir çözüm bulmak istiyoruz."

30 Nisan'daki zam- ...la, bir kutu Aspirin 142 binden 170 bin, 200 binden 2 milyona, kalp ilaçları da 2 milyondan 2... milyon liraya yükselmişti. Yapılması planlanan ikinci zammın kabul edilmesi halinde bu rakamlar daha da artacak. İlaç fiyatlarının zirve pozisyonu yükseltilmesine ...eştiren uzmanlar, "Aldıkları maaş karşılarını duyuramayan insan sayısının onmilyonları aştığı bir ülkede ilaca böylesine insafsız zamlar yaptırması insanlara (hasta olmayın olun) demektir" diye konuştular.

'Türkiye'de eczacı enflasyonu yaşanıyor'

G. YENİ ASIR - 35

Balıkesir Eczacılar Odası'nın konuğu olarak kente gelen Türk Eczacılar Birliği Genel Başkanı Mehmet Domaç, Türkiye'de siyasilerin tutarsızlığı yüzünden "eczacı enflasyonu" yaşandığını, bunun sonucu ortaya çıkan rekabetin ahlaksal çöküntüye yol açtığını öne sürdü. Eczacılık fakültelerine alınan öğrenci sayısını azaltmak için çaba sarfettiğ... ten Domaç, "Ama politi... deniyle ü... lık fakülte... nuştu. Ka...

'İlaçta fiyat serbestisine izin vermeyeceğiz'

Teb

G - EMEK - 34

HABER MERKEZİ

Türk Eczacıları Birliği Başkanı Mehmet Domaç, ilaç fiyatları serbest bırakıldığında İlaçta patent uygulamasına da değinen Domaç, "İlacın bulunabilir, alınabilir olması, ilaç fiyatlarının daha fazla art-

Meslek örgütlerinin demokrasi talebi

G - HERGÜN - 08

Türk Eczacılar Birliği (TEB) Başkanı Mehmet Doğaç, Türkiye'de daha geniş ve özgürlükçü demokrasiyi savunacaklarını söyledi. İstanbul Eczacı Odası, "14 Mayıs Eczacılık Günü" etkinlikleri çerçevesinde, "Toplumsal Muhalefet ve Meslek Örgütleri" konulu bir panel düzenledi. Panelde konuşan Mehmet Doğaç, toplumsal muhalefetin gelişmesi ve demokrasinin önündeki engellerin kaldırılmasından meslek örgütlerinin sorumlu olduğunu belirterek, "Türkiye'de daha geniş ve özgürlükçü demokrasiyi savunacağız" dedi. Meslek

Basın Toplantıları

(12.5.1998) TEB
Konu: 14 Mayıs Eczacılık Günü

Basın Açıklamaları

(4.5.1998) TEB
Konu: SSK'nın Özel Hastanelere Eczane Açma Girişimine Tepki

(12.5.1998) TEB
Konu: İHD Genel Başkanı Akın Birdal'a Yapılan Saldırıyı Kınama

TEB'in Mayıs-Haziran aylarında gerçekleştirdiği etkinlikler, basın toplantısı ve açıklamaları ile ilgili 90 haber değişik dergi ve gazetelerde yer aldı.

(17.5.1998) Tarihli Cumhuriyet Gazetesinde Leyla Tavşanoğlu'nun İlaçta Patent konusunda TEB Genel Başkanı Mehmet Domaç ile yaptığı söyleşi tam sayfa yer aldı